



Narval

LUJO Y EXCLUSIVIDAD EN ENTORNOS INCREÍBLES

Península Narval, lo último en vida de lujo, residencias exquisitamente diseñadas con una gran variedad de comodidades interiores y exteriores. Ubicado entre el lujoso resort de Punta Mita, el pintoresco pueblo de Bucerías y La Cruz de Huanacastle.

Un lugar que te invita a vivir en contacto con la naturaleza y los desarrollos más exclusivos del Pacífico. Los residentes disfrutarán de vivir la vida al máximo y crearán recuerdos que durarán toda la vida, con el escenario perfecto para días maravillosos de vigilia y serenos atardeceres.



LOS NARVALES HABITAN EN AGUAS PROFUNDAS, ES UN ANIMAL MIGRATORIO, EN INVIERNO SE TRASLADA LEJOS DE LA COSTA EN GRUPOS PEQUEÑOS Y EN PRIMAVERA REGRESAN A LAS ZONAS DE COSTA PARA FINALIZAR SU CICLO MIGRATORIO



GRUPO PENÍNSULA

LUJO Y EXCLUSIVIDAD EN ENTORNOS INCREÍBLES

De la mano de los mejores arquitectos del mundo, redefine tu forma de vivir y vacacionar en los mejores destinos del país. Ubicadas en las zonas de más alta plusvalía, nuestras unidades se complementan con amenidades que superan tus expectativas y brindan distintos escenarios para diferentes gustos y edades.



BOLONGO
PUNTA DE MITA



PENÍNSULA N. VALLARTA
NUEVO VALLARTA



MARÍTIMA
PLAYA FLAMINGOS



ARSENI VARABYEU

TALENTO QUE APUESTA
POR SENCILLEZ

Líder y creador de Varabyeu Partners, Arseni dirige cada proyecto con extraordinario cuidado desde su inicio; característica que le ha dado a lo largo de los 12 años de su trayectoria, gran prestigio y renombre. Ha sido ganador de premios a nivel internacional en una gran variedad de proyectos que van desde residenciales, comerciales, usos mixtos y hotelería.



EDIFICIO DE CRISTAL DE LA COMPAÑÍA
MINSK, BIELORRUSIA



HOTEL MARRIOT MINSK,
BIELORRUSIA



ZAYED UNIVERSITY,
ABU DHABI

DANIEL CHAVEZ

ESPACIOS QUE IMPACTAN

Su gran pasión por la arquitectura lo llevo a ganarse la confianza para formar parte de Miralles Tagliabue en Barcelona. Una de las firmas de arquitectura de mayor prestigio en Europa. Tras su regreso a México forma su estudio de arquitectura llamado Daniel Chávez Architects, caracterizado por un sello único especializado en diseño arquitectónico, buscando siempre innovar por medio de la proporción de sus formas y mimetizándose al paisaje en cada uno de sus proyectos.



MUSEO ZHANG DAQIAN,
CHINA



KÁLIDA SANT PAU,
BARCELONA



TORRE XIAMEN HENGBANG,
CHINA



PUESTA DE SOL EN PUERTO VALLARTA



IGLESIA DE PUERTO VALLARTA

BAHÍA DE BANDERAS

Lugar cercano al mar



ISLAS MARIETAS

Al sur de Bahía de Banderas, una de las más grandes del mundo, se localiza el internacionalmente famoso destino turístico Puerto Vallarta. Al norte de la bahía se inicia Riviera Nayarit, lugar de extraordinario paisaje, playas y bellezas naturales el cual incluye Nuevo Vallarta, Flamingos, Bucerías, La Cruz de Huanacastle y Punta Mita.

En las playas de Bucerías, Narval, complementa su extraordinaria ubicación con un desarrollo de espectacular diseño arquitectónico, con las más modernas amenidades que permiten disfrutar del lugar con los bellos paisajes del Pacífico en un ambiente de lujo y confort.

LA CRUZ DE HUANACAXTLE

PUEBLO RÚSTICO

El pueblito fue fundado en 1930 por la familia Chávez que aún vive en la ciudad. Los locales la conocen como “La Cruz” y es un pintoresco pueblo rústico. El nombre del pueblo proviene de una cruz que se encontraba en la entrada del pueblo que se había hecho de la madera de un árbol llamado Huanacaxtle.

La Cruz de Huanacaxtle tiene todo el ambiente y sabor de una villa de pescadores frente al mar. Actualmente se ha desarrollado una moderna marina con todos los servicios para yates privados de pequeño y gran calado. En el malecón y frente a la marina se encuentran restaurantes de primer nivel donde podrá disfrutar platillos típicos y de alta cocina internacional. En la marina se localiza el popular Mercado del Mar, donde los residentes de la bahía acuden a surtirse de frescos mariscos de la pesca diaria que se expenden en dicho lugar.



La Cruz de Huanacastle está a:

- 6 kilómetros de Bucerías
- 17 kilómetros de Punta de Mita
- 19 kilómetros de Nuevo Vallarta
- 32 kilómetros del centro de Puerto Vallarta





Bld. Riviera Nayarit

- < LA CRUZ DE HUANAXCASTLE A 6 KM. DE BUCERÍAS
- < PUNTA ESMERALDA
- < CONDOMINIOS HIPPOCAMPUS
- > CASA DOS PALMAS
- > STARBAY SUITES & RESORTS
- > VISTA VALLARTA SUITE
- > PLAYA LOS PICOS
- > LOS PICOS HOTEL & SUITE

INMEDIACIONES

Disfrute del ambiente de un pequeño poblado mexicano frente al mar en Bucerías, en donde encontrará restaurantes de comida típica y gourmet con modernas instalaciones y servicios muy cercanos, que incluyen 2 marinas privadas, una en Nuevo Vallarta y otra en La Cruz de Huanacastle a unos minutos de Narval, además de hoteles de clase mundial de las cadenas mas exclusivas. Juegue en los 4 campos de golf de campeonato que le ofrece la Riviera Nayarit en Nuevo Vallarta, Flamingos y Punta Mita.



UN LUGAR PACÍFICO LLENO DE VIDA

Península Narval, lo último en vida de lujo, residencias exquisitamente diseñadas con una gran variedad de comodidades capaces de crear un entorno exclusivo, auténtico e inolvidable. Ubicado entre Punta Mita, el pintoresco pueblo de Bucerías y la Cruz de Huanacaxtle.



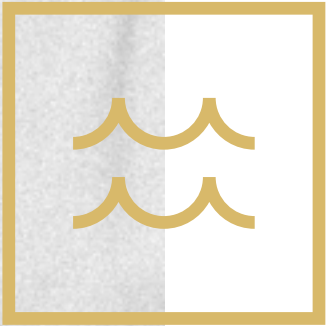

UMI

Restaurante

Vive la experiencia de un gran ambiente y encuentro marítimo con la mejor gastronomía y cocteles fusión. Ideal para convivir y deleitarse durante una espléndida tarde soleada llena de gusto y placer.



INFINITY POOL

Incomparable frescura
para disfrutar con los tuyos

Disfruta de tardes de relajamiento y diversión en la alberca infinita con la mejor vista al mar. Un verdadero paraíso que ofrece paisaje y diseño de primera clase, donde podrás vivir momentos inolvidables en compañía de amigos y familiares.

 INFINITYPOOL



UN TRANQUILO LUGAR LLENO DE VIDA

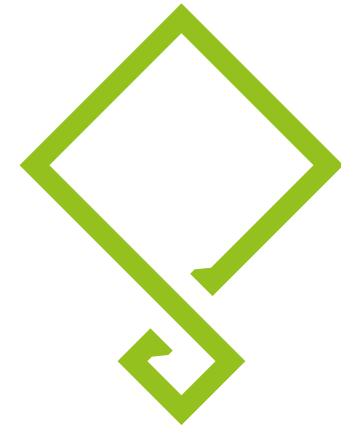

BALI

SPA & WELLNESS



Spa

Encuentra tu equilibrio físico y mental eliminando todo estrés en nuestro relajante Bali Spa & Wellness.

Un placentero ambiente de descanso donde podrás descubrir una orgánica y perfecta armonía.

⦿GIMNASIO⦿

Una excelente forma de liberar estrés y estar en forma

Cuida tu salud y figura integrando en tu rutina diaria entrenamiento profesional sin salir de tu hogar. Mantente en forma con consistencia y disciplina junto al líder mundial de primer nivel en equipos fitness y de bienestar.



TECHNOGYM

Un lugar que te invita a vivir en contacto con la naturaleza y los desarrollos más exclusivos del Pacífico. Los residentes disfrutarán de vivir la vida al máximo y crearán recuerdos que durarán toda la vida; con el escenario perfecto para maravillosos atardeceres y un agradable, cómodo y seguro estilo de vida.



PLANTA TIPO



H

2⁺ + 2[↓]
161.1 m²

J

2⁺ + 2[↓]
157 m²

L

3⁺ + 3.5[↓]
188.5 m²



I

2⁺ + 2[↓]
159.4 m²

K

2⁺ + 2[↓]
145 m²

M

3⁺ + 3.5[↓]
173.6 m²



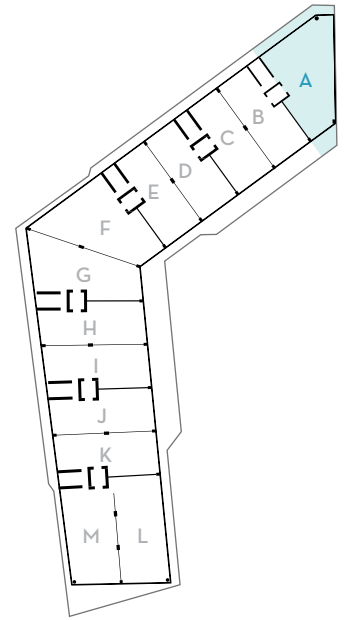
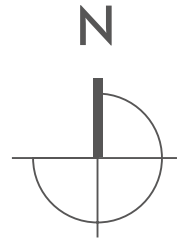

A

- nivel 3 a 9
- **202.78** m²
- 4 recamaras
 - 3 baños
- cocina integral
- área de lavado
 - comedor
 - sala
- 2182.70 ft²



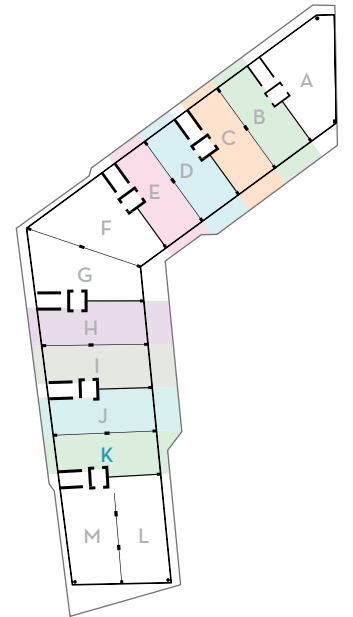
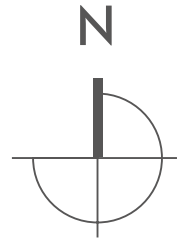
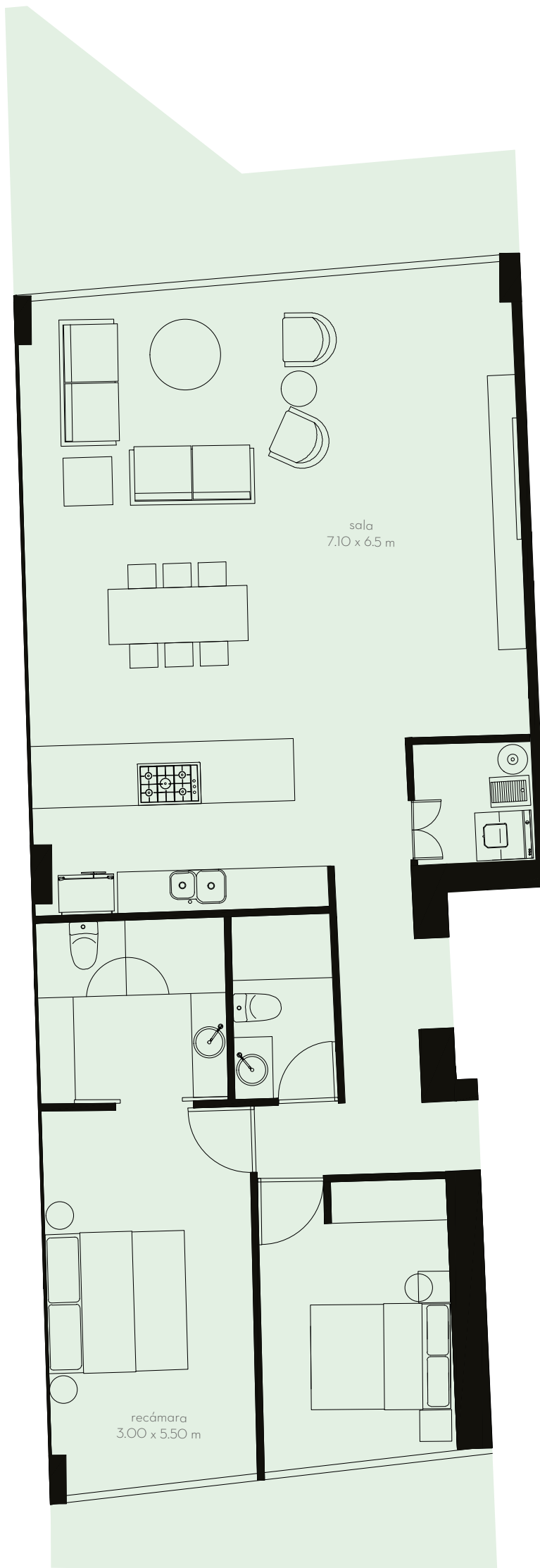

K

- nivel 2 a 8
- **145.02** m²
- 2 recámaras
 - 2 baños
- cocina integral
- área de lavado
 - comedor
 - sala
- 1560.98 ft²



F

- nivel 3 a 4 y 6 a 9
 - **198.58** m²
 - 3 recamaras
 - 2 baños
- cuarto de servicio con baño
 - cocina integral
 - área de lavado
 - comedor
 - sala
- 2137.49 ft²

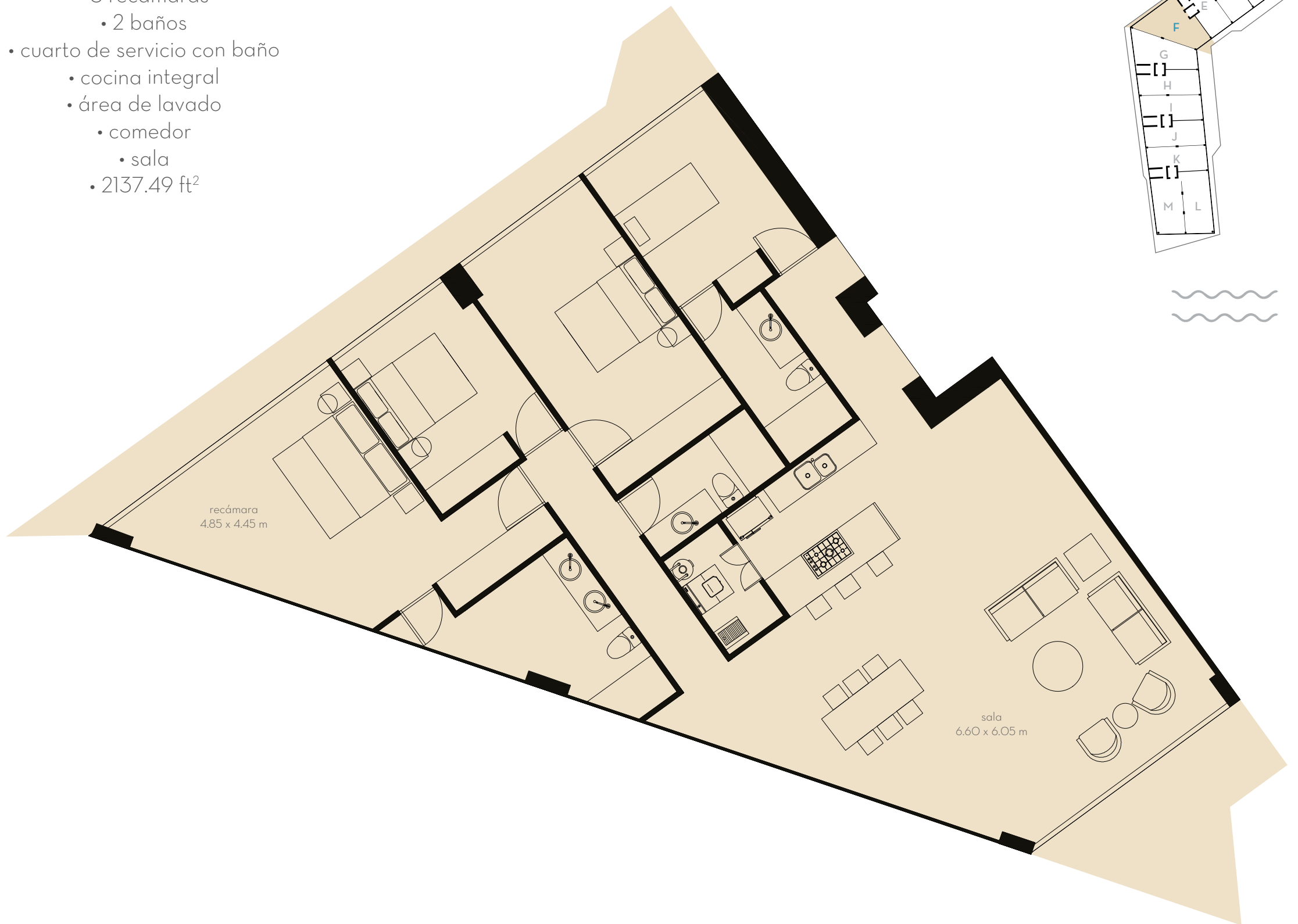
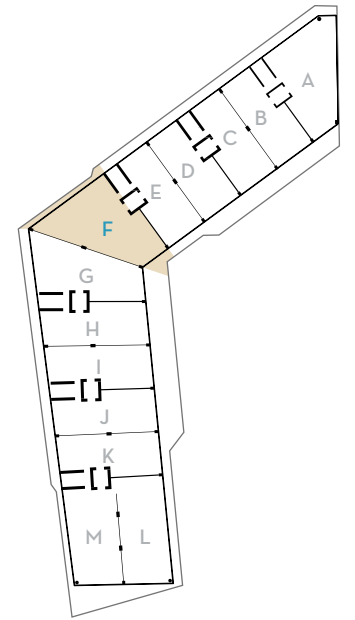
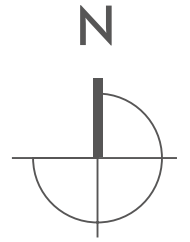



G

- nivel 2 a 4 y 6 a 9
- **192.48** m²
- 3 recamaras
 - 2 baños
- cocina integral
- área de lavado
 - comedor
 - sala
- 2071.83 ft²

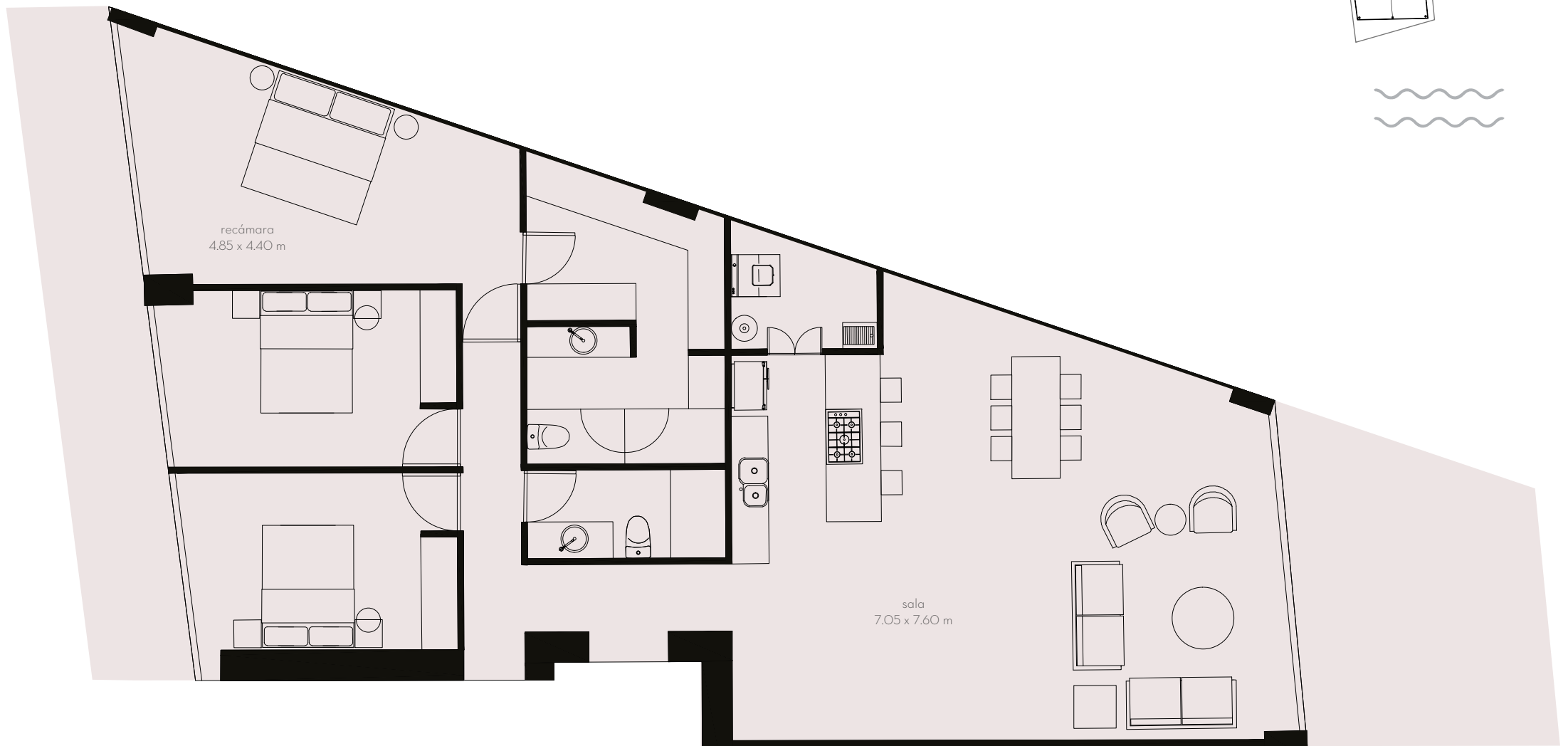
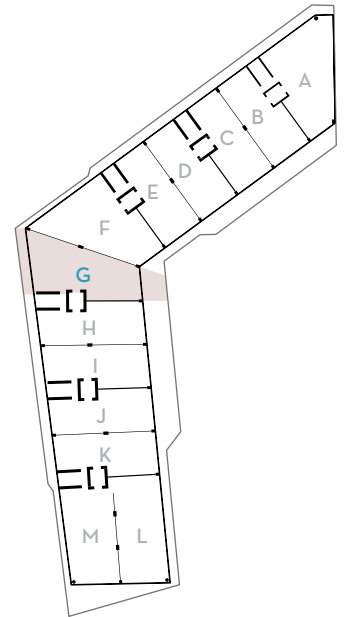
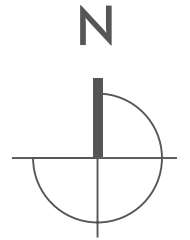



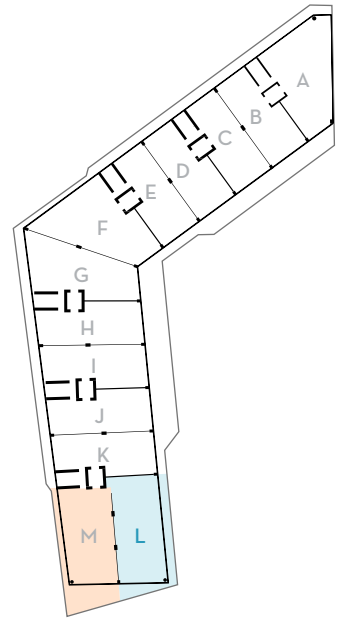
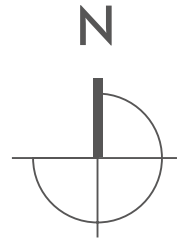

- nivel 1 a 8
- **188.5** m²
- 3 recamaras
- 3.5 baños
- cocina integral
- área de lavado
 - comedor
 - sala
- 2028.99 ft²



(33) 3100 3456

contacto@dreampointbrokers.com