

TULUM — Q. ROO

MX

RESIDENCE PARADISE

GRAN TULUM



GRAN TULUM

RESIDENCE PARADISE

TULUM — Q. ROO

MX



EL PARAÍSO SE ASOMA POR TU VENTANA





Tu día comienza con esa realización maravillosa:
estás en Tulum, un Pueblo Mágico cuyo escenario
natural recrea un pedazo del paraíso.



GRAN TULUM

RESIDENCE PARADISE



TULUM — Q. ROO

MX



Ubicado en la avenida Coba, sobre la salida del mar,
se asoma la puerta al paraíso: se trata de
Uno Zero Uno Tulum, un complejo habitacional
diseñado para honrar el ambiente de jungla.





ENTRADA PRINCIPAL UNO ZERO UNO TULUM



La primera y única
comunidad privada en Tulum
que además cuenta con acceso
directo a la playa.

UNØ
ZERØ | Ø | TULUM
UNØ



GATED COMMUNITY

La puerta al paraíso: Gran Tulum

¿QUÉ ES UNO ZERO UNO TULUM?



Lo llamamos la puerta al paraíso: pues fue diseñado para armonizar con el entorno, con alturas medias para mantener su carácter recóndito.

GRAN TULUM

RESIDENCE PARADISE



TULUM — Q. ROO

MX

SOBRE EL PROYECTO



LOCAL CUISINE PAVILION

En este ambiente se están fortaleciendo vínculos sociales entre una vibrante comunidad de personas que se han dejado encantar por Uno Zero Uno Tulum.



GATED COMMUNITY

Conectada a través de sistemas de movilidad de punta, un modelo único de urbanización y espacio habitable, en una variedad de formatos tan amplia como la naturaleza lo exige.

Reminiscente de un sacbé maya, aquellas antiguas carreteras y caminos que conectaban todo el territorio a su cargo bajo la guía sempiterna de los astros.

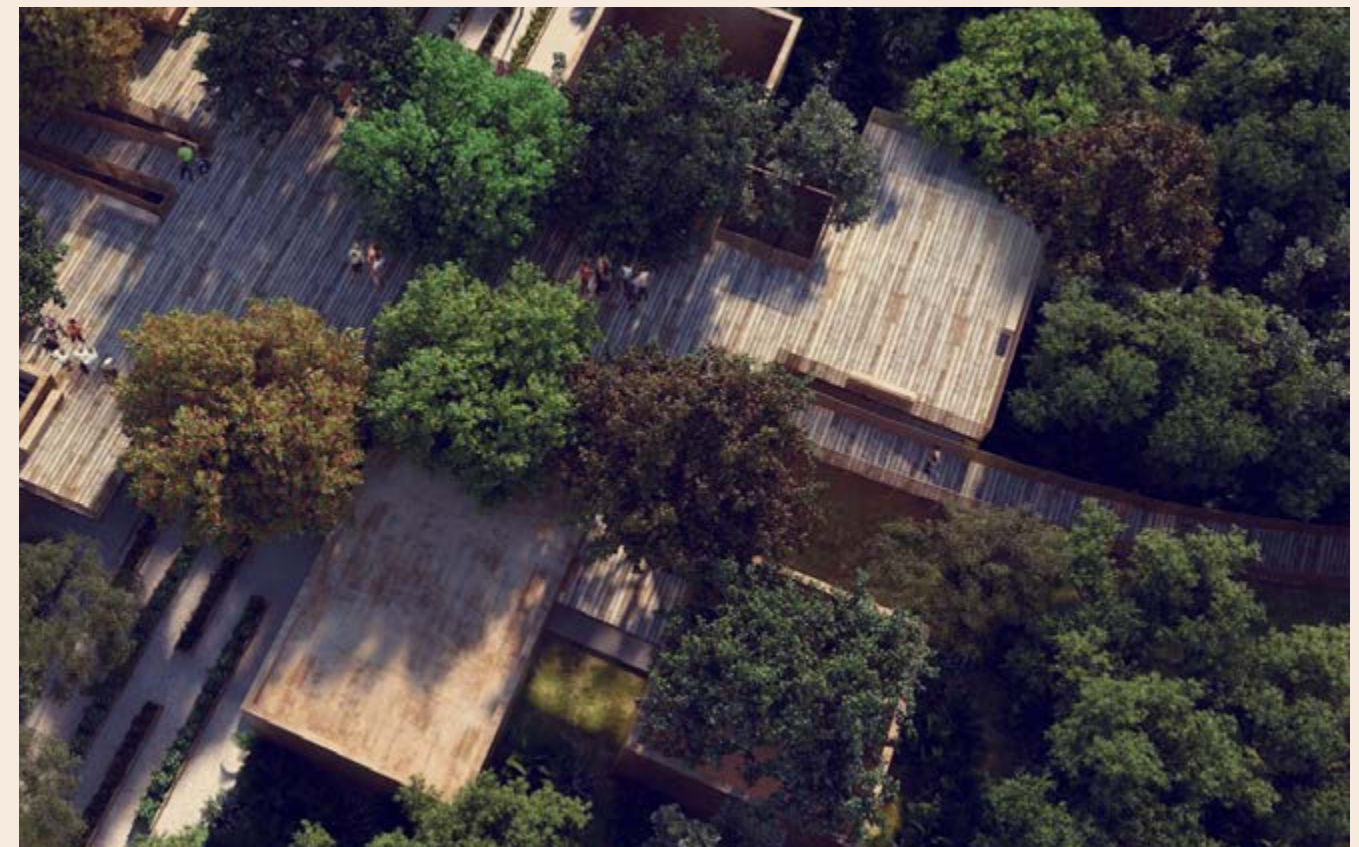



TRES MOMENTOS

El ritmo que acompasa la esencia de un sitio extraordinario, tres niveles que escalan para tejer la vida misma:

el subsuelo, el mundo terrenal y el cielo.

Las raíces, el tronco y el follaje.

El agua, la tierra y el aire.

Uno, Zero, Uno.



EL CIELO

Representa aquello a lo que aspiramos, el aire que nos eleva, el potencial infinito, la amplitud de visión y la luz.



LA TIERRA

Simboliza el territorio que habitamos, nuestro hogar primigenio, lo que podemos tocar y el lugar en que nos encontramos.



EL AGUA

Ese fondo en el que se originan las raíces, la riqueza del ecosistema más profundo y misterioso, el agua subterránea que nutre toda vida.



Experiencias Entrelazadas

Amenidades Uno Zero Uno Tulum

 **Agua**
Lo que atraviesa y nutre todos los niveles.

 **Bienestar**

 **Mindfulness**

 **Tierra**
Lo que nos aterriza en nuestro cuerpo y ecosistema

 **Fitness**

 **Gastronomía**

 **Conservación de Áreas Naturales**

 **Flora y Fauna**

 **Hub de Comunidad**

 **Comercio Local**

 **Cielo**
Lo que nos conecta con el mundo exterior.

 **Trabajo Remoto**

 **Arte y Cultura ajo Remoto**

 **Entretenimiento**

 **Conocimiento**

 **Astronomía**

 **Música**

 **Hilos Conductores**

 **Cuerpos de Agua**

 **Fogateros**

 **Observatorios**

 **Estaciones Gastrónomicas**

 **Sistemas de Movilidad Alternativa**

 **Caminatas**

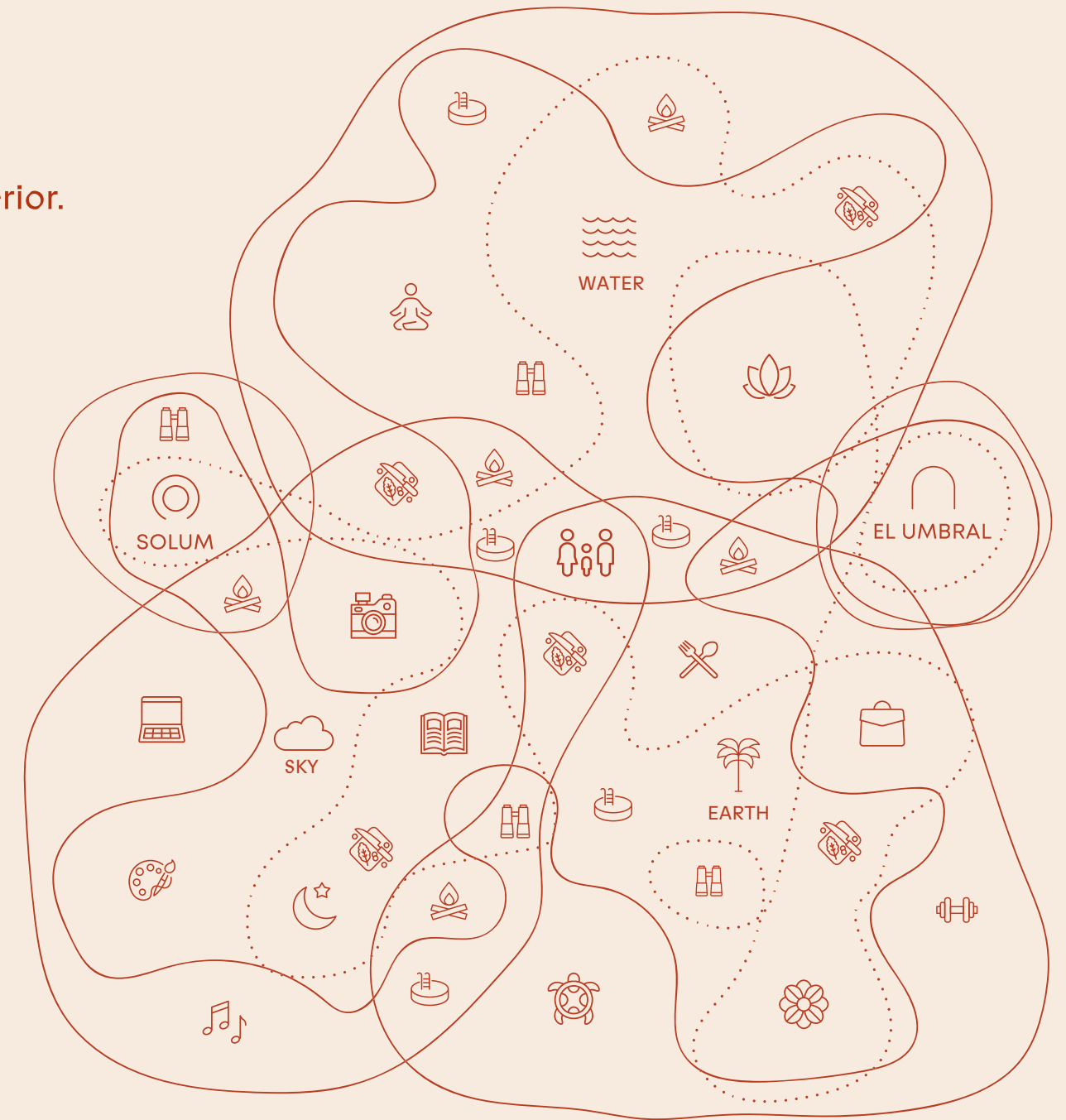

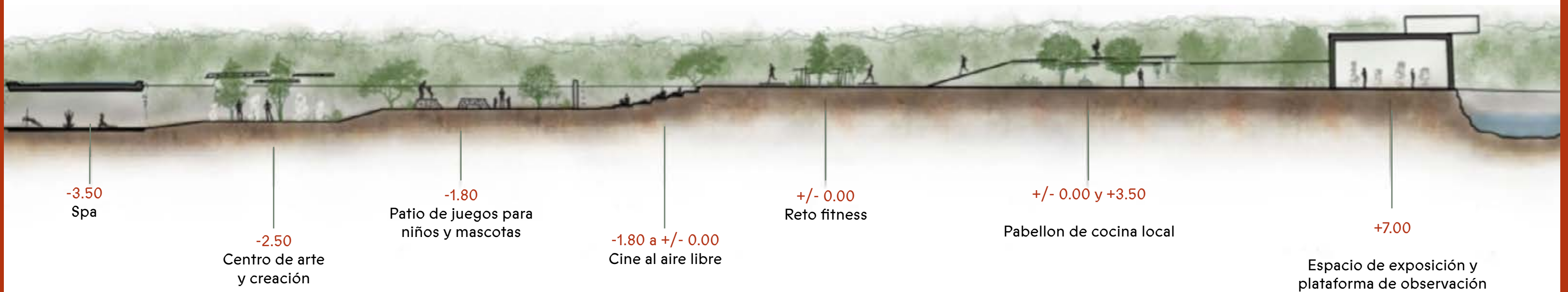

UN PASEO DEL INFRAMUNDO AL UNIVERSO

Este complejo contendrá servicios ubicados en un paseo inspirado en el misticismo maya y su concepto de vida.

Comenzará a -3.5m debajo del nivel de la tierra, el inframundo y la tierra de Xibalbá, con un SPA para relajar los sentidos y conectarse con lo más profundo de la existencia del hombre.

El viaje continúa a -2.5 m con el "Centro de Creatividad y Arte Experimental", seguido de un hermoso espacio para Niños y Mascotas".

A -1.8 metros, la curvatura de la tierra se utilizará para crear.

En el nivel 0.0, es decir, en el plano de tierra, puedes trabajar en el cuerpo físico, el Fitness 'Fitness Challenge', como lo hemos llamado.

El camino no termina allí, vamos de la mano de los mayas hacia las estrellas, al paraíso.

Con 3.5 m de altura, estaremos en las copas de los árboles disfrutando de la vista y la vida como si fuéramos pájaros. Puede disfrutar de árboles frutales a su alcance junto con un "pabellón de cocina local".

Terminaremos este recorrido en el paraíso, a una altura de 7 metros con un espacio para exposiciones de arte que estará acompañado por un espectacular mirador hacia la selva y el mar.

AMENIDADES



SPA SUBTERRANEO

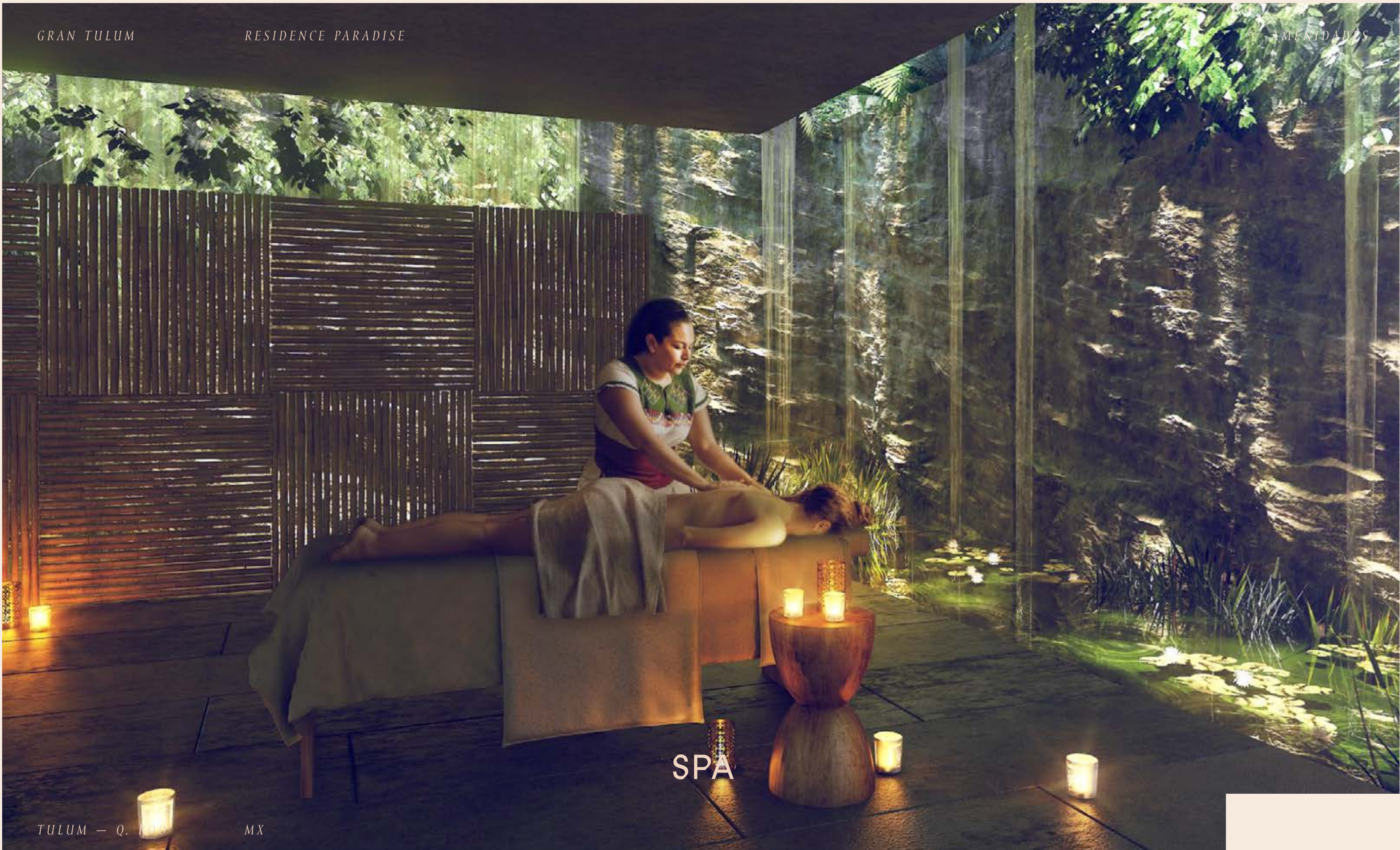

SPA



RETO FITNESS



PABELLÓN DE COCINA LOCAL



PABELLÓN DE COCINA LOCAL

CINE AL AIRE LIBRE



GRAN TULUM

RESIDENCE PARADISE

AMENIDADES



ESPACIO DE EXPOSICIÓN Y PLATAFORMA DE OBSERVACIÓN

TULUM → Q. ROO

MX

CENTRO DE BIENESTAR

CENTRO DE ARTE Y CREACIÓN

PATIO DE JUEGOS PARA NIÑOS Y
MASCOTAS

Y MÁS...

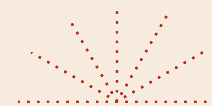

GRAN TULUM

RESIDENCE PARADISE

UN LUJO CON AURA TROPICAL



TULUM — Q. ROO

MX

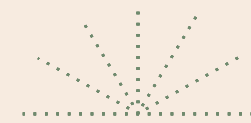

RESIDENCE PARADISE

GRAN TULUM

Vive un paraíso natural en Uno Zero Uno Tulum



Tu respiración relajada se sincroniza con la suave brisa que domestica y hace bailar a la vegetación salvaje.



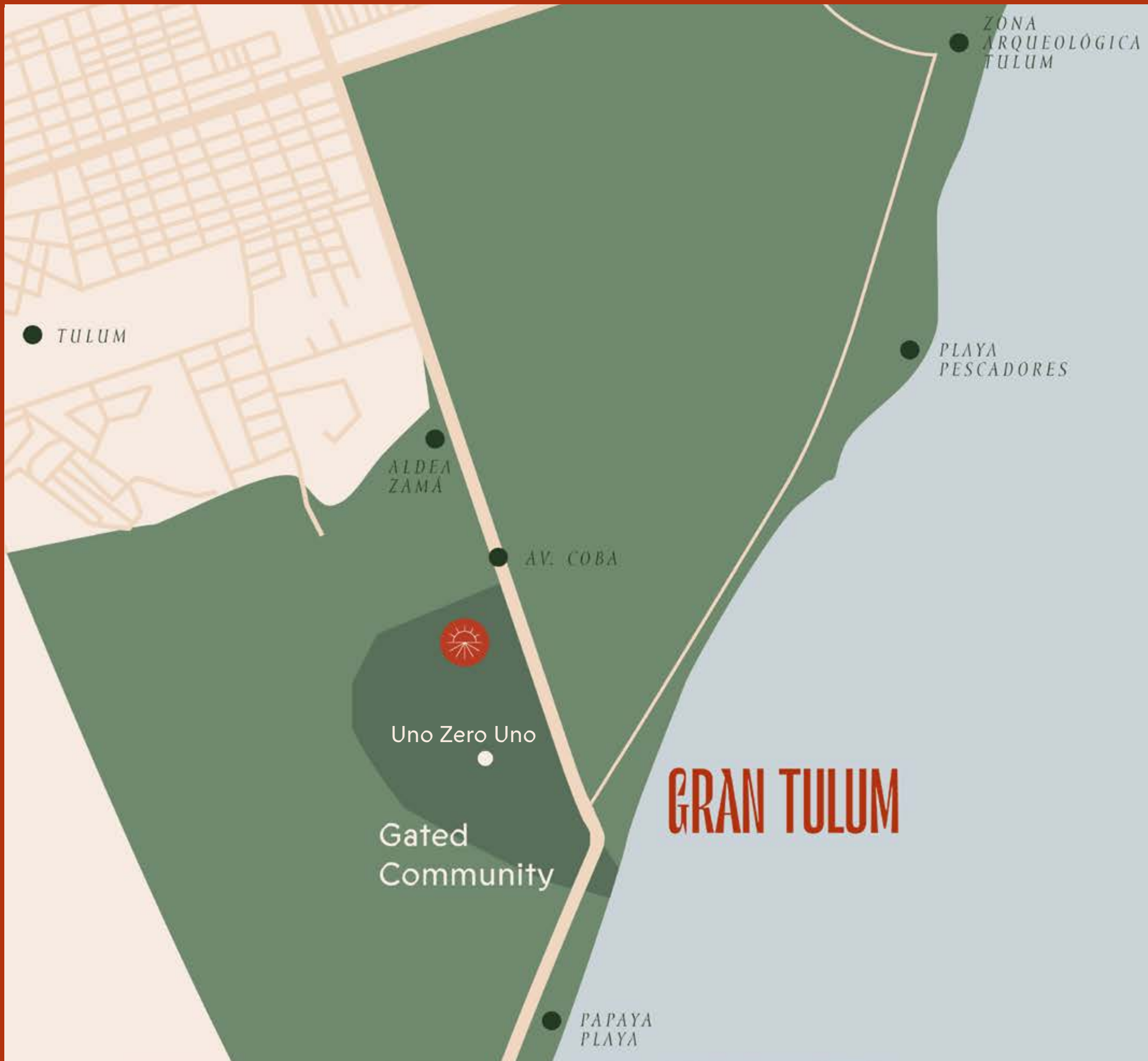

GRAN TULUM

UBICACIÓN

CARRETERA TULUM-BOCA PAILA KM. 3.8, LOTE 48
 ADMO. CARR. FED. PLAYA TULUM, (77780)
 TULUM — Q. ROO MX



UBICACIÓN

Gran Tulum esta ubicado en una de las zonas más paradisíacas del mundo. En el interior del gated community mas cercano a la playa. Un lugar que mantiene su vibra ancestral.

MASTER PLAN



245 UNIDADES | 2 RECÁMARAS | 2 BAÑOS | UNIDADES LOCK OFF





AMENIDADES



PISCINAS FAMILIARES Y PARA NIÑOS - GIMNASIO - SPA- CLUB DE NIÑOS - ZONA DE HAMACAS -

ÁREA DE YOGA - BAR ORGÁNICO DE RELAJACIÓN - HUERTO COMUNITARIO



ALBERCA CENTRAL



ÁREA DE YOGA





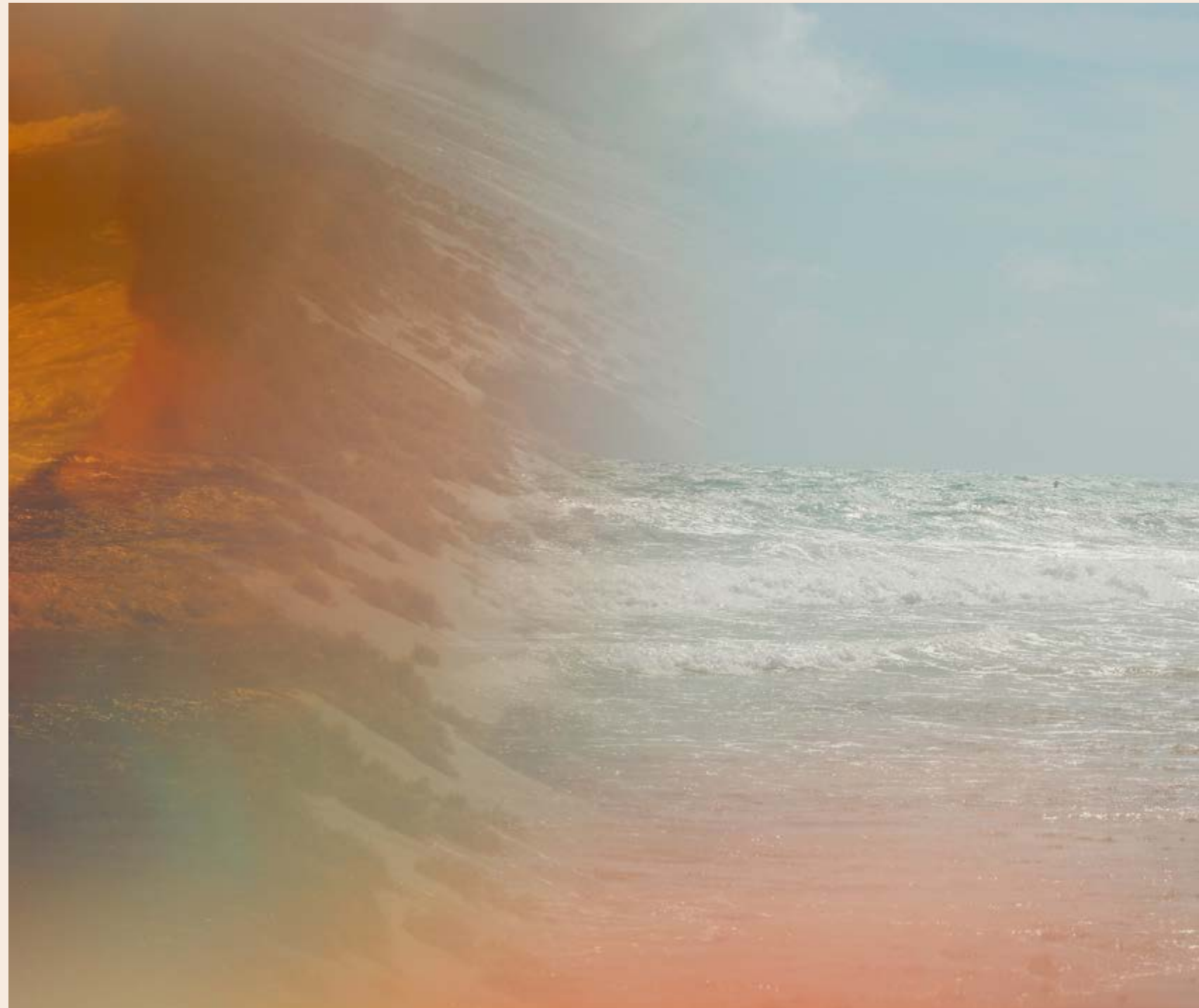

EL MAR TURQUESA A TUS PIES



Vives entre la selva, cerca de legendarios cenotes, a unos pasos de playas inolvidables que bañan su delicada arena con aguas en tonos turquesa.



Gran Tulum es tu centro gravitacional, un espacio que te permite acariciar el sol, la luna y las estrellas.





(33) 3100 3456

contacto@dreampointbrokers.com

Este documento es de carácter ilustrativo, por lo que el proyecto final ejecutado podrá variar conforme a exigencias técnicas del mismo y de las autoridades competentes.